Схема Работы с Новотельными Животными

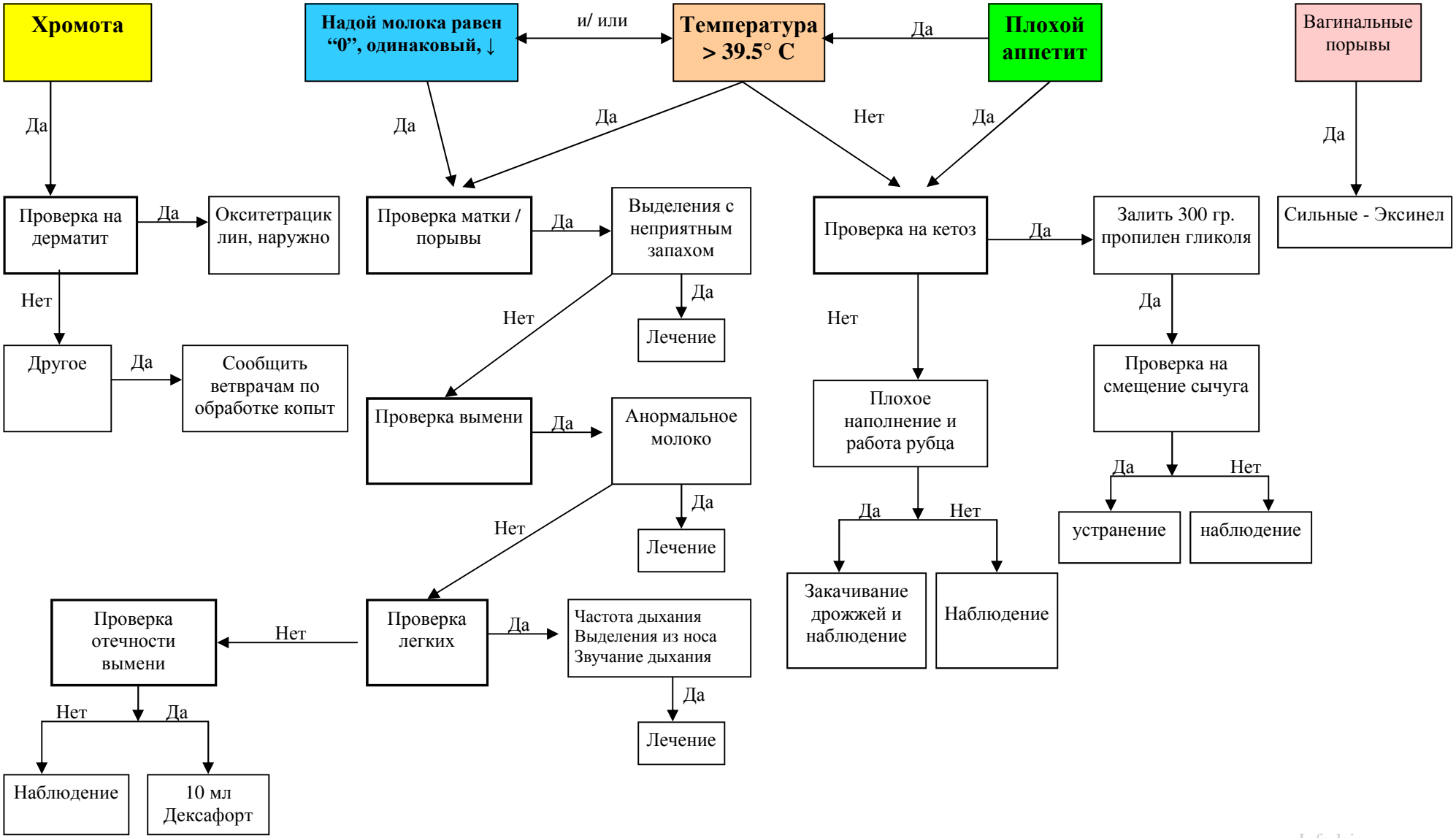

www.Infodairy.com